



Villa – Chalet en Benalmadena

Benalmadena

€ 1.475.000

	Tipo de propiedad:	villa		Superficie:	180 m2
	Terraza:	0 m2		Numero de baños:	3
	Numero de habitaciones:	4		Garaje:	Sí
	Piscina:	Sí		Parcela:	540 m²
	Aire acondicionado::	Sí		Televisión:	No
	Cerca de los campos de golf:	No		Wi-Fi:	Sí

Villa Mediterránea con Casa de Invitados Independiente en Estilo Andaluz – La Capellanía, Benalmádena

Presentamos esta magnífica villa situada en la exclusiva zona residencial de La Capellanía, un enclave tranquilo y muy bien comunicado en la Costa del Sol. Con 180 m² construidos y una parcela soleada de 540 m², esta propiedad combina privacidad, diseño contemporáneo y un ambiente mediterráneo verdaderamente encantador.

La vivienda principal ofrece un amplio y luminoso salón con grandes ventanales y salida directa a una terraza espaciosa con vistas despejadas al mar. La cocina, completamente equipada y diseñada con líneas modernas, es perfecta tanto para el uso diario como para quienes disfrutan de cocinar y recibir invitados.

La propiedad dispone de 4 dormitorios y 4 baños, destacando especialmente la casa de invitados independiente, situada en el jardín y construida con auténticos detalles andaluces. Este alojamiento adicional cuenta con dormitorio, baño y una práctica cocina americana, ideal para recibir familiares o amigos que se queden largas temporadas y deseen privacidad total.

El exterior de la villa invita al relax y al disfrute, con una piscina privada, zonas de sombra, rincones para tomar el sol, palmeras y espacios para comer o reunirse al aire libre durante todo el año. La combinación de vistas al mar, arquitectura mediterránea y jardines cuidados crea un ambiente único para vivir o vacacionar.

Entre sus extras destacan aire acondicionado (frío/calor), chimenea, internet de fibra óptica, armarios empotrados, doble acristalamiento, accesibilidad, alojamiento para personal y aparcamiento privado. La ubicación es inmejorable: cerca del mar, de servicios, comercios y buenas conexiones de transporte.

Una residencia ideal para vivir todo el año, disfrutar como segunda vivienda o invertir en una de las zonas más deseadas de Benalmádena.

Posición : Ciudad, Suburbano, Área Comercial, Cerca del Mar, Cerca de Ciudad, Urbanización.

Orientación : Suroeste.

Estado : Buen, Reformado Recientemente.

Piscina : Privada.

Climatización : Aire Acondicionado, A/A Preinstalado, A/A Caliente, A/A Frio, Chimenea.

Vistas : Mar, Jardín, Piscina.

Características : Terraza Cubierta, Armarios Empotrados, Terraza Privada, WiFi, Casa de Huéspedes, Baño En-Suite, Acceso para personas con movilidad reducida, Barbacoa, Doble acristalamiento, Alojamiento del personal, Fibra óptica.

Muebles : Opcionales.

Cocina : Equipada.

Jardín : Privado, Mantenimiento fácil.

Aparcamiento : Libre, Más de uno, Privado.

Servicios Públicos : Electricidad, Agua Potable, Teléfono.

Categoría : Inversion, Lujo, Reventa, Contemporáneo.



Kasia Kołodziejska

Real Estate Advisor

kasia@dreamproperty.es

+34 663 53 33 99



Tatiana Pekala

Founder & CEO

tatiana@dreamproperty.es

+34 699 15 88 77



Klaudia Rakoczy

Real Estate Advisor

info@dreamproperty.es

+34 673 73 42 11



Katarzyna Zielińska

Real Estate Advisor

kate@dreamproperty.es

+34 607 58 84 31

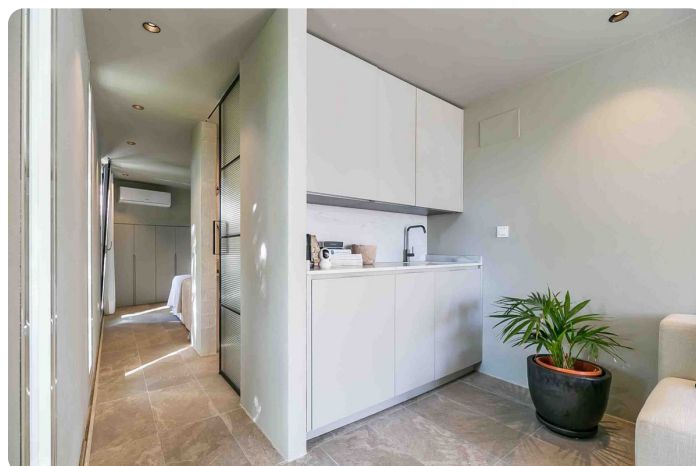

Dream Property Marbella 2010 S.L.U.

Centro de Negocios Vasari, Urb. La Alzambra, Local 3 - 1, 29660 Nueva Andalucía - Marbella

Tel.: +34 673 734 211 - Email: info@dreamproperty.es - Web: <http://www.dreamproperty.es>